

# **Tribunale di Napoli**

## **VII Sezione Fallimentare**

---

**Ill.mo Giudice Delegato dott.ssa Nicoletta CELENTANO**

**Fallimento n. 326/2016**

**ANTICA FARMACIA ALLE MORTELLE  
DEL DOTT. IOVINO CARLO MARIA S.A.S.**

**Curatore Fallimentare: dott. Pasquale MIANO**

### **VALUTAZIONE DEGLI IMMOBILI**

**di proprietà del fallito Carlomaria IOVINO  
siti nel Comune di Napoli (NA)**

## **Allegato B**

**Rilievi planimetrici**

Il Tecnico incaricato  
**dott. ing. Davide Portolano**

# STRALCIO AEROFOTOGRAMMETRICO

SCALA 1:2.000



# ESTRATTO DI MAPPA CATASTALE

SCALA 1:2.000

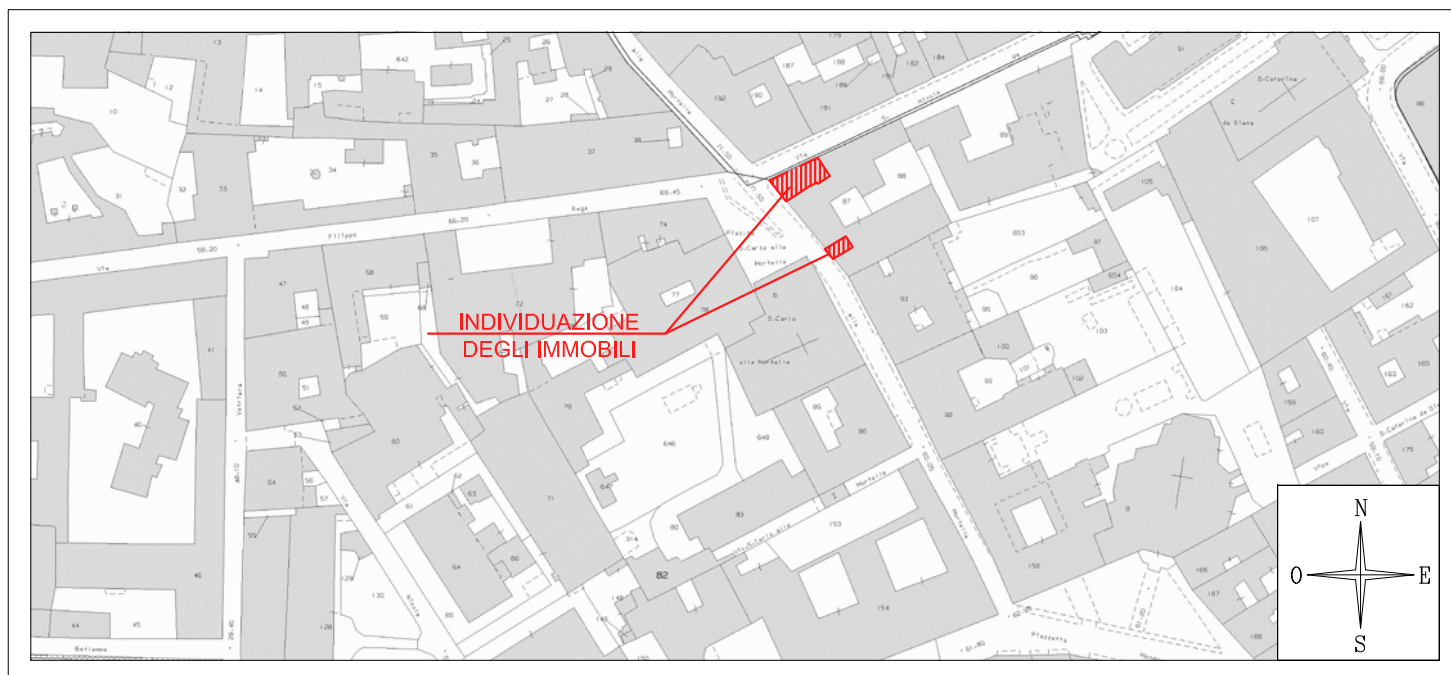

INDIVIDUAZIONE DEGLI IMMOBILI  
(C.T. COMUNE DI NAPOLI, FOGLIO 195 - P.LLA 87)

TRIBUNALE DI NAPOLI - VII SEZIONE FALLIMENTARE  
Fallimento n. 326 / 2016  
Allegato B - Rilievi planimetrici

TAVOLA 1  
Inquadramento territoriale e catastale

Il tecnico  
dott. ing. Davide Portolano

Data rilievo: luglio 2017

Scala: 1:2000

# PIANTA UNITA' IMMOBILIARE A

SCALA 1:100

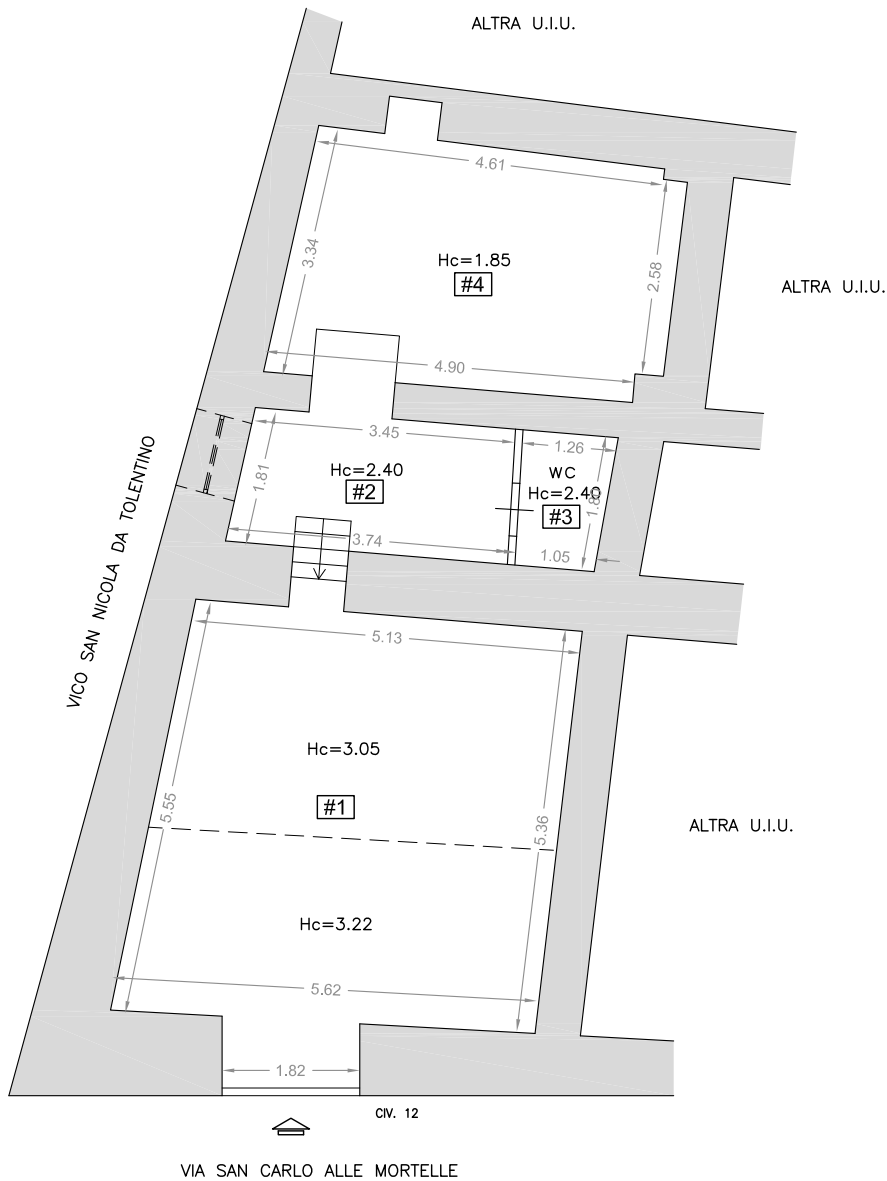
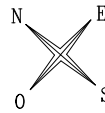

ambiente	superficie utile	superficie lorda
#1	31,1 mq	36,5 mq
#2	7,0 mq	8,9 mq
#3	2,1 mq	3,3 mq
#4	16,8 mq	21,0 mq

TRIBUNALE DI NAPOLI - VII SEZIONE FALLIMENTARE  
 Fallimento n. 326 / 2016  
 Allegato B - Rilievi planimetrici

TAVOLA 2  
 Rilievo dello stato dei luoghi  
 unità immobiliare A

Data rilievo: luglio 2017

Scala: 1:100

Il tecnico  
 dott. ing. Davide Portolano

PIANTA UNITA' IMMOBILIARE B  
 SCALA 1:100

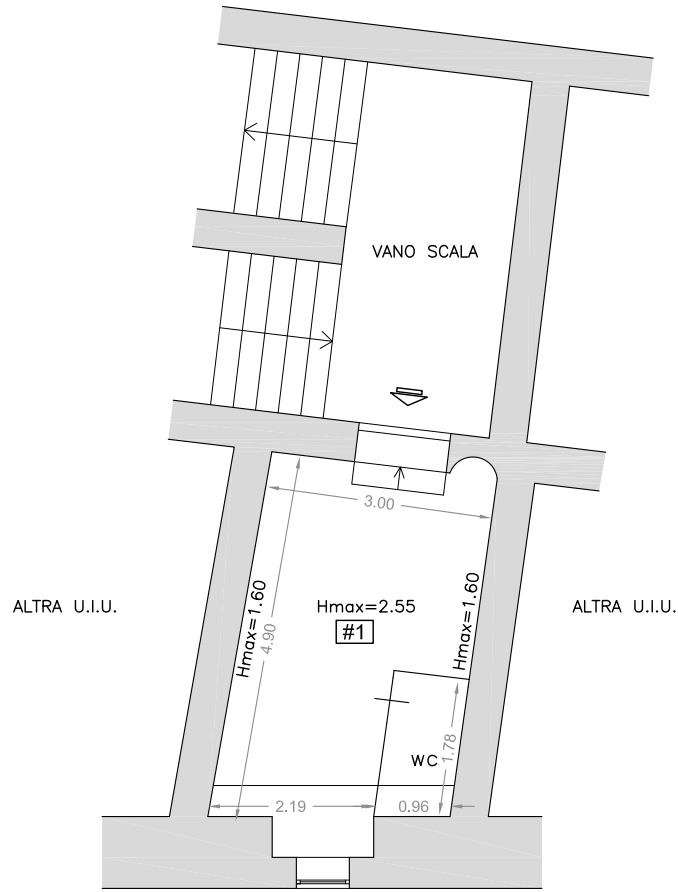
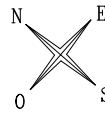

VIA SAN CARLO ALLE MORTELLE

ambiente	superficie utile	superficie lorda
#1	15,7 mq	19,5 mq

TRIBUNALE DI NAPOLI - VII SEZIONE FALLIMENTARE  
 Fallimento n. 326 / 2016  
 Allegato B - Rilievi planimetrici

TAVOLA 3  
 Rilievo dello stato dei luoghi  
 unità immobiliare B

Data rilievo: luglio 2017

Scala: 1:100

Il tecnico  
 dott. ing. Davide Portolano

PIANTA UNITA<sup>1</sup> IMMOBILIARE A - SUB. 1  
 SCALA 1:100

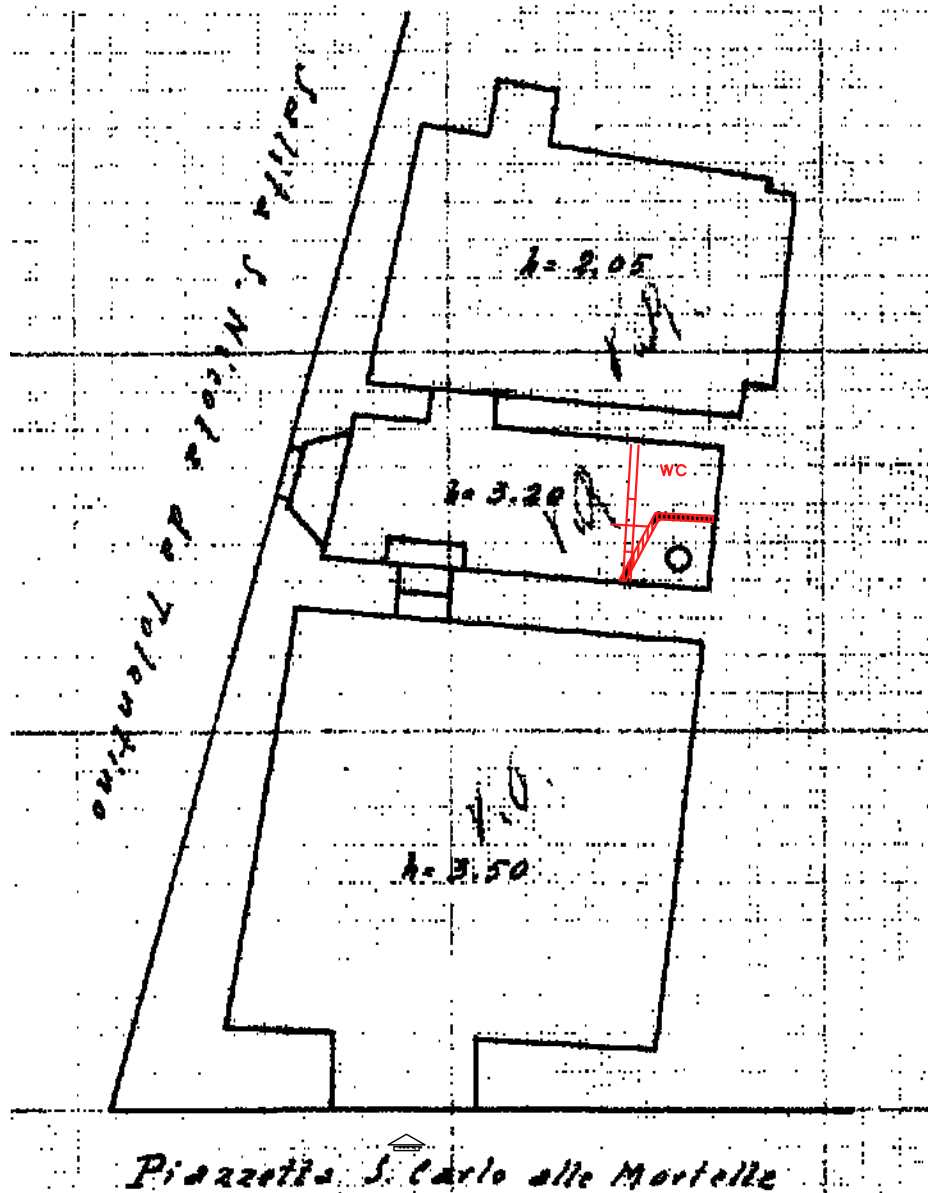
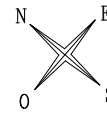

LEGENDA

	grafico catastale
	diformità catastali
	ricostruzione tramezzi
	demolizione tramezzi

TRIBUNALE DI NAPOLI - VII SEZIONE FALLIMENTARE  
 Fallimento n. 326 / 2016  
 Allegato B - Rilievi planimetrici

TAVOLA 4  
 Rilievo delle difformità catastali  
 unità immobiliare A - sub. 1

Data rilievo: luglio 2017

Scala: 1:100

Il tecnico  
 dott. ing. Davide Portolano

PIANTA UNITA<sup>1</sup> IMMOBILIARE B - SUB. 17  
SCALA 1:100

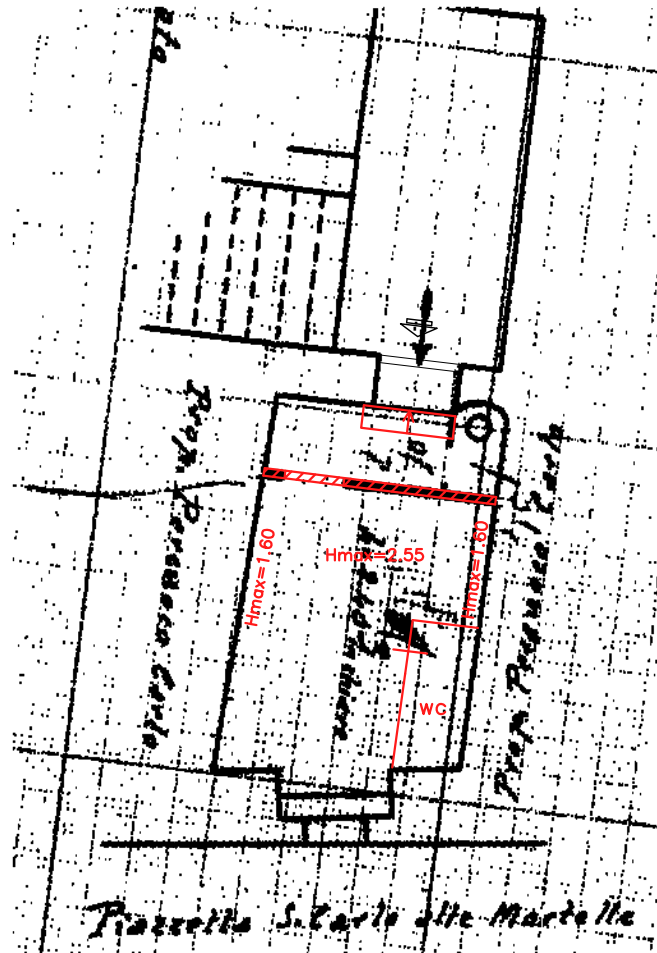
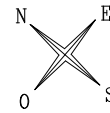

LEGENDA

	grafico catastale
	difformità catastali
	ricostruzione tramezzi
	demolizione tramezzi

TRIBUNALE DI NAPOLI - VII SEZIONE FALLIMENTARE  
Fallimento n. 326 / 2016  
Allegato B - Rilievi planimetrici

TAVOLA 5  
Rilievo delle difformità catastali  
unità immobiliare B - sub. 17

Data rilievo: luglio 2017

Scala: 1:100

Il tecnico  
dott. ing. Davide Portolano